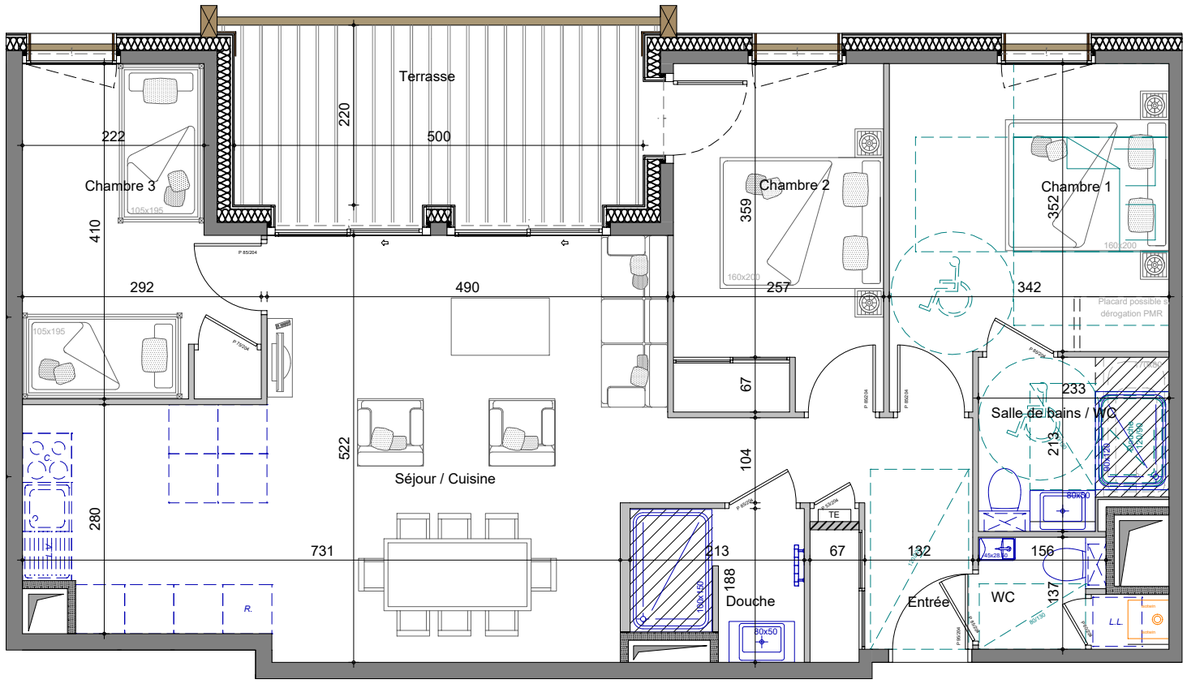

0 1 2 3m

Des modifications sont susceptibles d'être apportées à ce plan en fonction des nécessités techniques de la réalisation, tant en ce qui concerne les dimensions libres, que l'équipement. Les surfaces et hauteurs sous plafond indiquées sont approximatives.
Les retombées, les soffites, les faux plafond, ainsi que l'emplacement des équipements sanitaires ne sont pas tous figurés ou le sont à titre indicatif.
*Les emplacements dévolus aux équipements ménagers et à ceux liés au lavage du linge sont représentés sur le plan de vente en correspondance avec les différents raccordements nécessaires en électricité et en eau, aucun de ces éléments n'est fourni.

RÉSIDENCE

Nagano

LES GETS - CENTRE VILLAGE

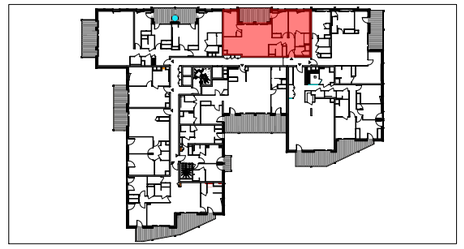

APPARTEMENT 205 - 2ème ETAGE - 4 PIECES

TABLEAU DE SURFACES

PIECES	SURFACES HABITABLES
Entrée	7.32 m²
Séjour / Cuisine	32.27 m²
Chambre 1	12.79 m²
Salle de bains / WC	4.43 m²
Chambre 2	10.80 m²
Chambre 3	10.40 m²
Douche	3.55 m²
WC	2.43 m²
SURFACE TOTALE	**83.99 m²**
Terrasse	11.21 m²

LEGENDE

T.E.	PLACARD ELECTRIQUE	Fr.	REFRIGERATEUR*
hsp	HAUTEUR SOUS PLAFOND	L.V.	LAVE VAISSELLE*
P.C.	PORTE COULISSANTE	C	CUISSON*
F.	FENETRE	L.L.	LAVE LINGE*
Fixe	CHASSIS FIXE	EV.	EVIER
V.R.E	VOLET ROULANT ELECTRIQUE	Pl.	PLACARD
V.R.E	VOLET BATTANT		FAUX-PLAFOND ET SOFFITE
	CLOISON DEMONTABLE		

PROVISOIRE

Date d'édition: 11/02/2022
Indice B

ASPEN immobilier

Biotope IMMOBILIER
CRÉATEUR DE VALEURS